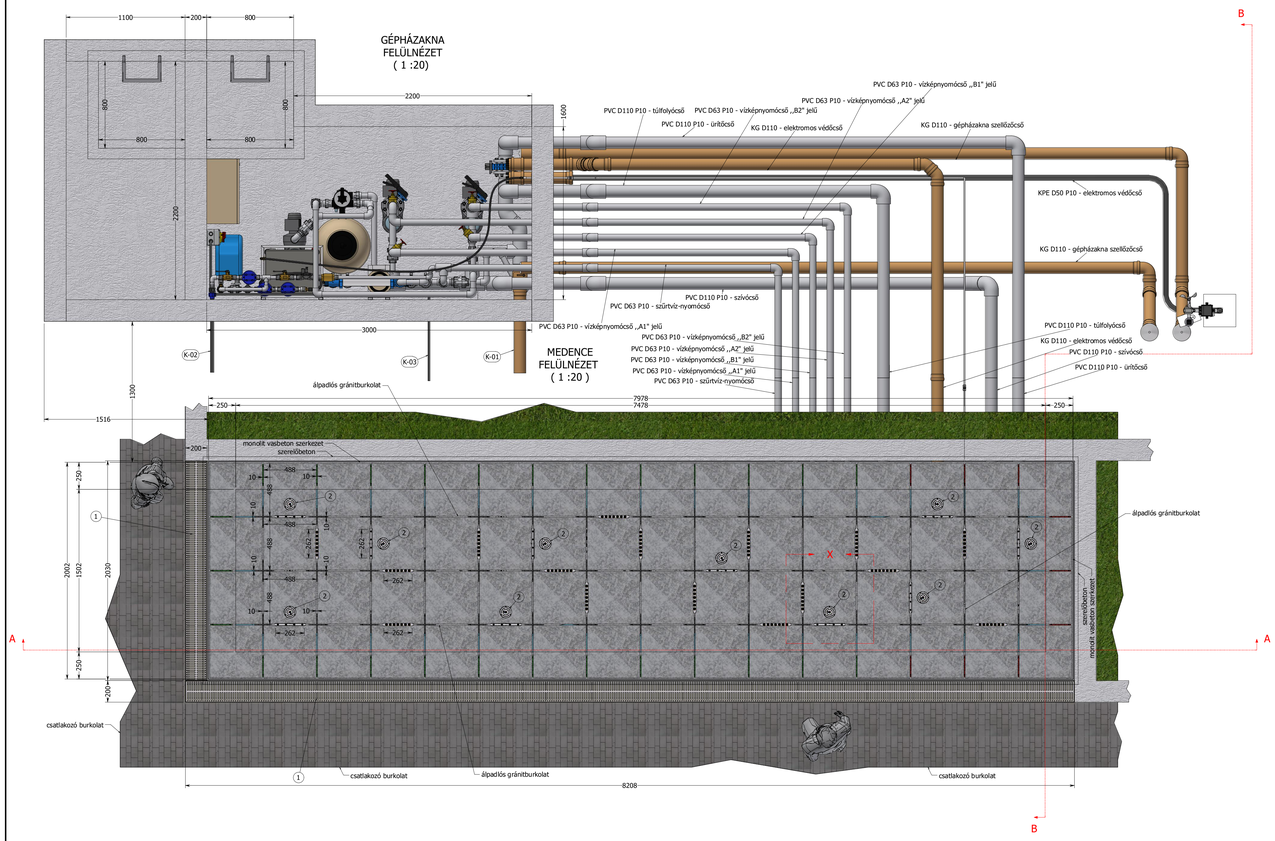

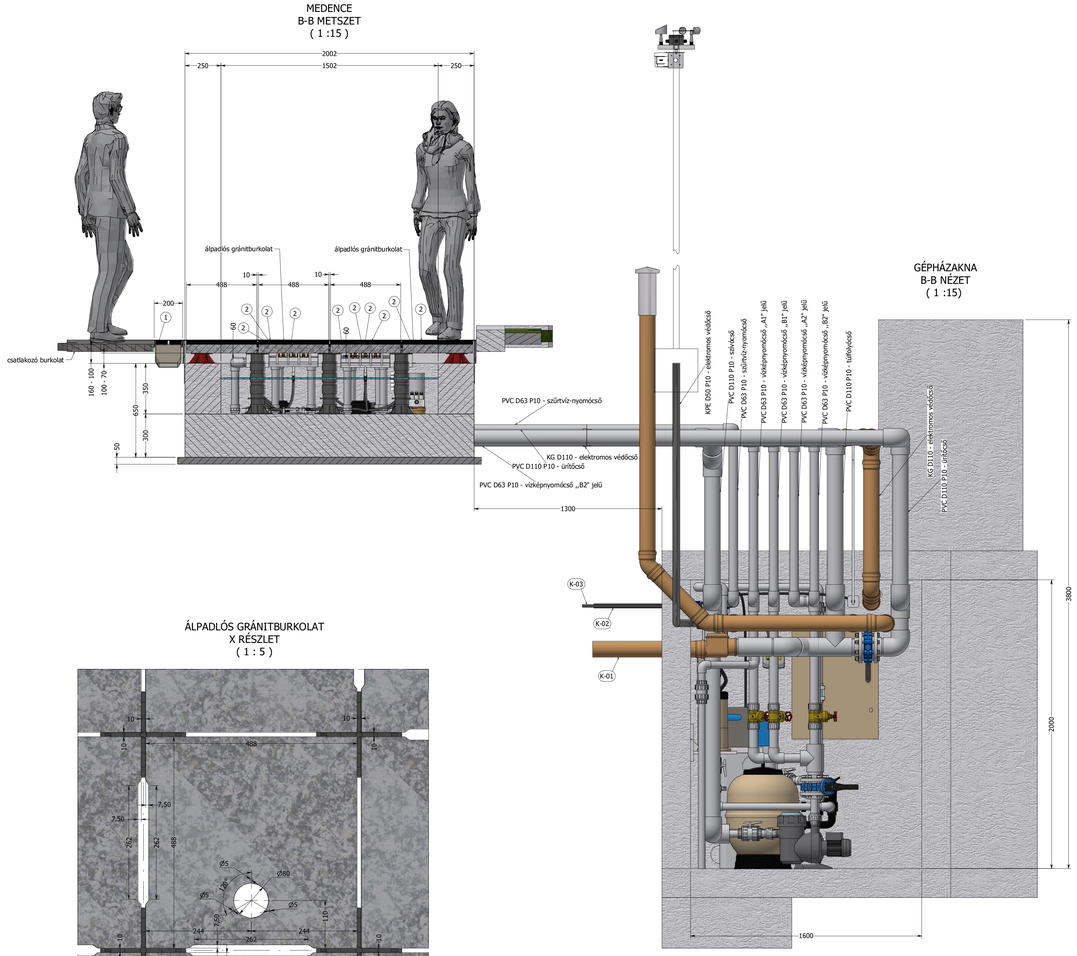

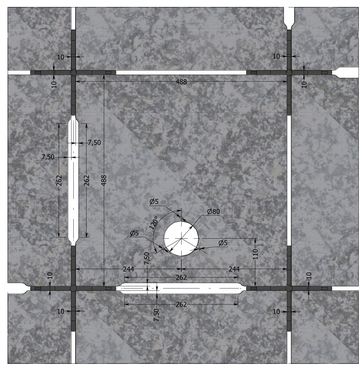

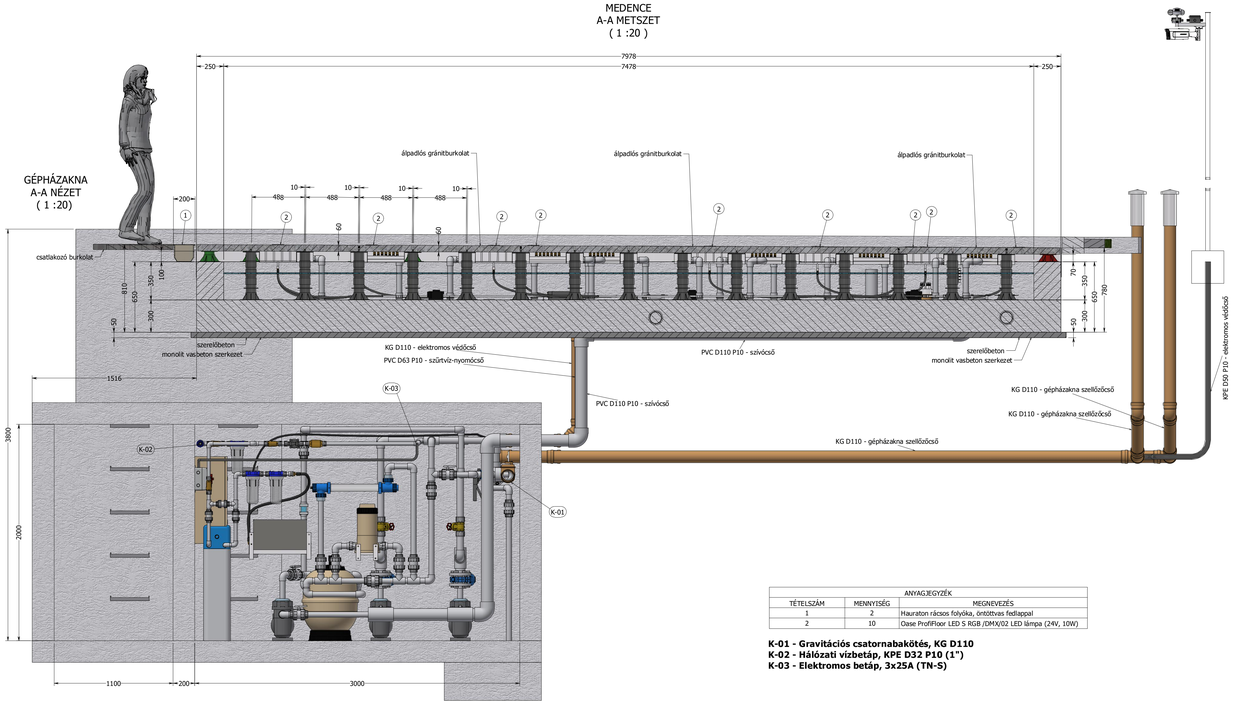

ANYAGJEGYZÉK		
TÉTELSZÁM	MENNYISÉG	MEGNEVEZÉS
1	2	Hauraton rácsos folyóka, öntöttvas fedlappal
2	10	Oase Proffloor LED S RGB /DMX/02 LED lámpa (24V, 10W)

K-01 - Gravitációs csatornabakötés, KG D110
K-02 - Hálózati vízbetáp, KPE D32 P10 (1")
K-03 - Elektromos betáp, 3x25A (TN-S)

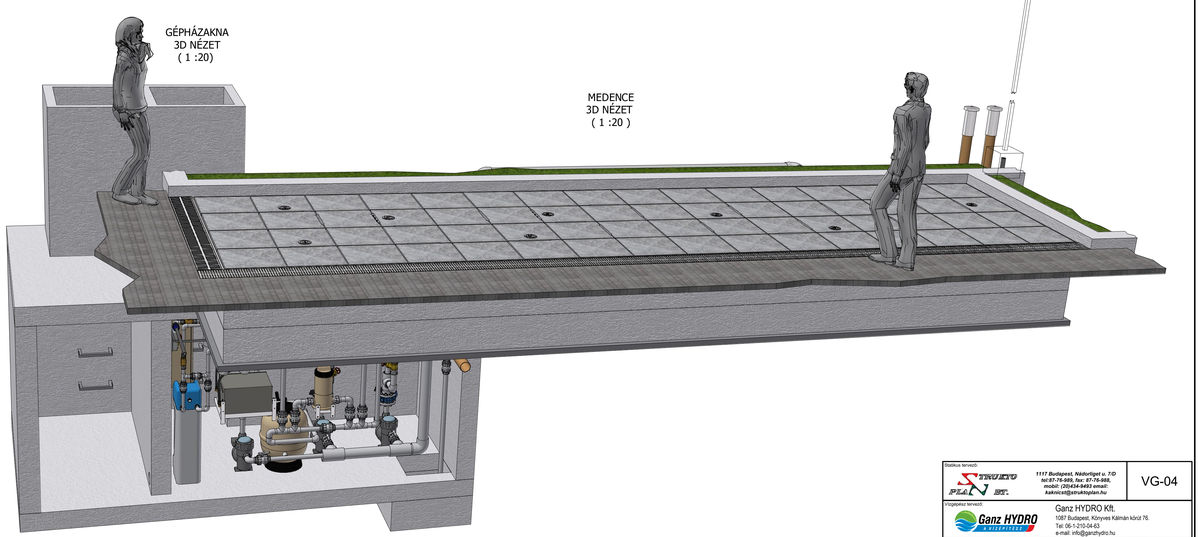

Statikus tervező: STATIKO PLAN Bt. 1117 Budapest, Hidorlógel u. 7/D tel:87-76-988, fax: 87-76-988, mobil: (20)434-8433 email: kakricsi@strukturplan.hu	VG-04
Vízgépészeti tervező: Ganz HYDRO Kft. 1087 Budapest, Könyves Kálmán körút 76. Tel: 06-1-210-04-63 e-mail: info@ganzhydro.hu	
Tárgy: Bp. XIII. ker. Hollán Ernő u. szökőkút felújítási terve.	Méretarány: M=1:20; 1:15
	Dátum: 2026. április hó
Megnevezés: Medence-burkolatszint Felülnézet és metszetek	Tervező: Szűcs Sándor VZ-TEL 01-10800