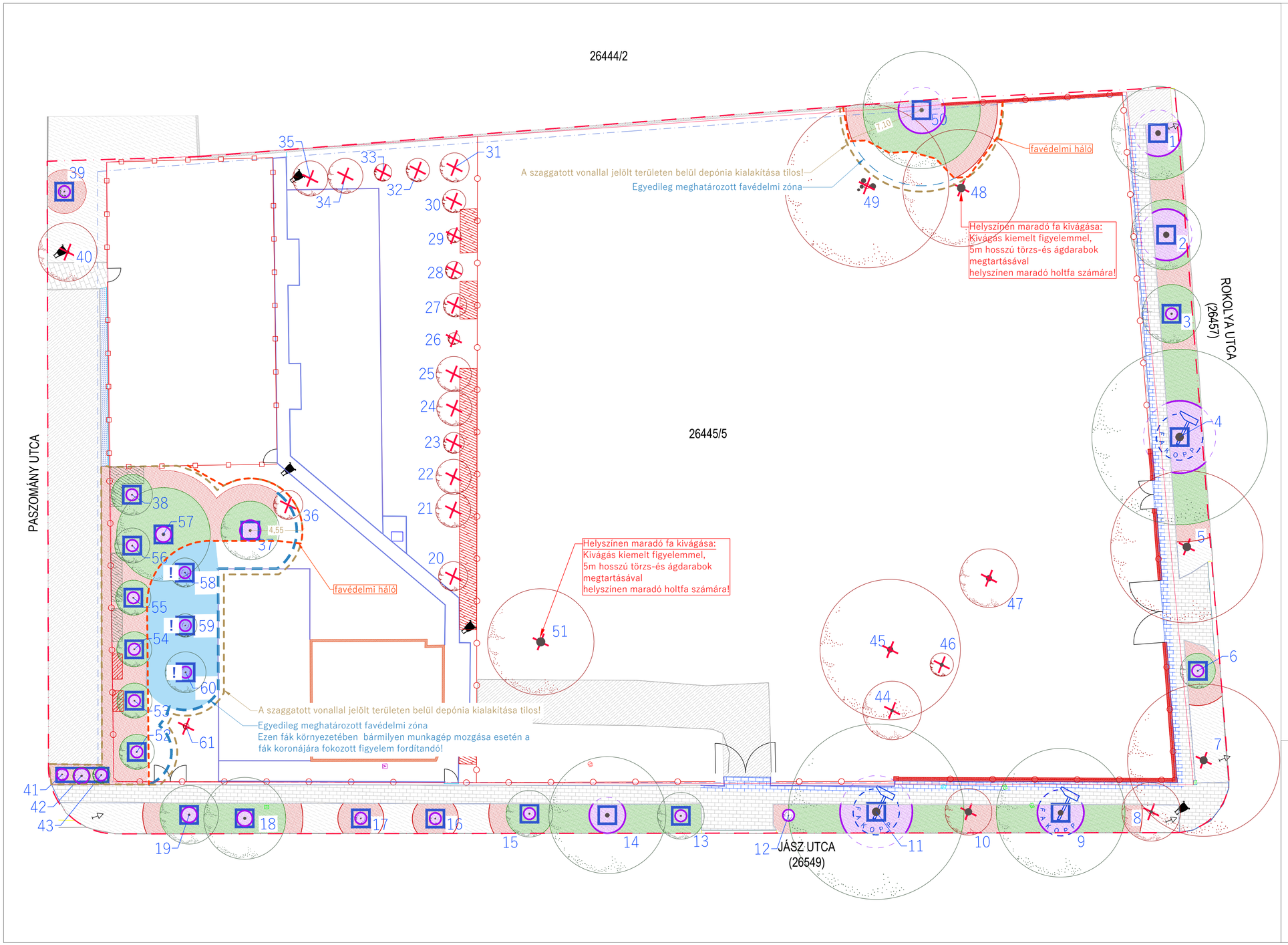

Helyszínen maradó fa fakivágása:

48-as és 51-es fák (*Morus alba*)
- kosaras járműből való letermelés
- platós darus autóval megtartandó a törzs felső- és a koronaalap elágazás része, leesés során való széttörés elkerülése miatt
- 5m hosszú, elágazó szakaszok megmentése (megtartandó rész kiválasztása tervezővel egyeztetendő)
- 5m-es darabok műhelybe szállítása, hántása, csiszolása
- helyszínre visszaszállítani, tervek alapján barangolóban elhelyezni

Favédelmi területen belül tilos:
- munkagéppel parkolni, állni, járó motorral várakozni, várakozni
- depóniát kialakítani
- lángszóróval, hegesztőgéppel dolgozni
- ideiglenes csapok kialakítása, pangó vizek miatt
- vegyszert tárolni
- vegyszerrel, építési anyaggal szennyezett vizet leönteni
- 2 cm-nél kisebb gyökeret feltépni - csak metszeni lehet
- 2 cm-nél nagyobb gyökeret átvágni

Csurgóterületen és statikai védőzónán belül a munkavégzés körültekintően, kézzel történhet. Géppel való munkavégzés tilos!

Az 58, 59, 60-as azonosítóval rendelkező fák esetében az építés miatt az előírt védőtávolságok nem biztosíthatóak. A korona és törzs védelmére kiemelt figyelmet kell fordítani.
Háromrétegű törzsvédelem: a törzset rugalmas, energiaelnyelő réteggel ellátott, korona alapig tartó, de legalább 2m magas deszkázattal vesszük körül. A védelemre szolgáló deszkázatot a fa sérülése nélkül kell rögzíteni, és nem szabad közvetlenül a gyökérnyakra ráhelyezni.

Koronavédelem: a koronát az eszközök, gépek és járművek okozta károktól meg kell védeni, szükség esetén a veszélyeztetett ágakat fel kell kötözni. A kötés helyét rugalmas anyaggal ki kell párnázni, vagy roncsolásmentes eljárásokat kell alkalmazni.

A park területén lévő védendő fák esetében a favédelmi zónákkal kapcsolatos korlátozások és előírások a meglévő burkolatok bontása és az építési feladatok miatt nem tudnak minden esetben érvényesülni. Ezért egyedileg meghatározott favédelmi zónák kerültek kijelölésre. Az egyedi zónákban
- gépi munka csak a meglévő burkolat tükréig megengedett, ezen túl csak kézi munka lehetséges
- a sávalapozást pontalappal kell kiváltani
- tilos depóniát, felvonulási területet kialakítani
- tilos üzemanyagot, vegyszereket, építése anyagokat, ideiglenes felvonulási építményeket tárolni
- munkagéppel közlekedni csak teherelosztó felületen szabad

FAVÉDELMI ZÓNÁK

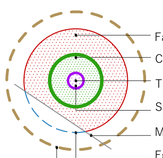

JELMAGYARÁZAT

- Megtartandó lombos fa sorszámmal
- Kivágandó lombos fa sorszámmal
- Statikai védőzóna
- Tervezett kaloda (1,5x1,5 m)
- Meglévő fa műszeres vizsgálata
- Meglévő betonburkolat
- Meglévő térkőburkolat
- Meglévő aszfalt úttest
- Meglévő cserje
- Meglévő gyep
- Meglévő kerti szegély
- Meglévő zsalukő szegély fa borítással
- Meglévő támfal
- Meglévő sportpálya kerítés
- Meglévő kerítés
- Meglévő támfalas kerítés
- Meglévő kapu
- Meglévő hulladékgyűjtő
- Meglévő kandeláber
- Meglévő oszlop
- Meglévő akna
- Tervezési terület
- Telekhatárok

MEGJEGYZÉS:
A tervlapok és a szöveges munkarészek együtt kezelendők! Méretek és mennyiségek a helyszínen ellenőrizendők, méretellenőrzésből adódó többletköltségek a kivitelező terhelik!
Beépített termékeknél a gyártó előírásait be kell tartani!
A tervlapokon szereplő feliratok a mérvadók, mérés útján a tervlapról méretet venni tilos!
A közművek nyomvonalainak elhelyezkedése bizonytalan, földmunkát a közművek közelében a közműegyeztetési jegyzőkönyvekben és nyilatkozatokban leírtak alapján kell végezni.
A munkálatok csak kertészeti szakfelügyelet mellett végezhetőek.
Fák törzsét kivitelezés közben megsérteni nem szabad!
A Kertépítészeti tervek a szakági tervekkel összenézendők, azokkal együtt értelmezendők (út, közmű).
A Kiviteli tervekben foglaltaktól, csak a tervező írásbeli jóváhagyásával lehet eltérni!
A bontandó burkolatok elépítményvastagsága becsült érték.

Budapest XIII. kerület, Jász utca - Rokolya utca sarkán zöldfelületi fejlesztés Hrsz.: (26445/5)	
Tervtípus: KIVITELI TERV	
Megrendelő: Budapest XIII. kerület Önkormányzata 1139 Budapest, Béke tér 1.	
Tájépítész tervező: OpenSpace Kft. 1081 Budapest, Kisz. József utca 2. tel.: +36 70 631 33 93 e-mail: papuai.veronika@gmail.com	Tervezők: Lugosi Flóra okl. tájépítőmérnök Reggel Tímea okl. tájépítőmérnök
Felelős tervező: Pápai Veronika okl. tájépítőmérnök K/1 01-5209	Palka Zsuzsa Kincső okl. tájépítőmérnök
Rajz: Fakivágási- és favédelmi terv	Rajzszám: K-02
Dátum: 2025. március	Lépték: M 1:200 / Lapméret: 420x750 mm